



Soft Mining.AI

Powerd Soft Mining AI

 Soft Mining.AI

[www.softminingai.io](http://www.softminingai.io)



## เกี่ยวกับเรา

ก่อตั้งขึ้นในปี 2013 ในญี่ปุ่น บริษัทเริ่มต้นในชื่อ Soft Mining โดยมุ่งเน้นที่การขุด Bitcoin แบบดั้งเดิม ภายใต้การนำของ Takashi Saito ธุรกิจนี้ก่อตั้งขึ้นอย่างรวดเร็วในฐานะผู้ริเริ่มในภาคส่วนนี้ โดยเพิ่มประสิทธิภาพการดำเนินงานโดยใช้ฮาร์ดแวร์ ASIC ที่ล้ำสมัยและสำรวจเทคโนโลยีที่ทันสมัย

ด้วยตระหนักถึงศักยภาพของปัญญาประดิษฐ์ Soft Mining จึงเริ่มการวิจัยอย่างเข้มข้นเกี่ยวกับ AI ในปี 2021 และเมื่อบูรณาการอัลกอริธึมขั้นสูง จึงเปลี่ยนชื่อแบรนด์เป็น Soft Mining AI วันนี้ เราเป็นผู้นำระดับโลกในฐานะบริษัทขุดเหมืองสกุลเงินดิจิทัลชั้นนำที่มุ่งเน้น AI ซึ่งมุ่งมั่นสู่ความเป็นเลิศและความยั่งยืน และอนาคตของเทคโนโลยีบล็อกเชน

# ภาวะผู้นำ Takashi Saito

ชื่อของฉันทคือ Takashi Saito, นักธุรกิจที่เคยทำงานในภาคธุรกิจต่างๆ

Soft Mining เริ่มต้นในปี 2013 ในญี่ปุ่นหลังจากเรียนรู้สินทรัพย์เกี่ยวกับสกุลเงินดิจิทัล และได้รับความสนใจในตลาดใหม่ที่เพิ่งเริ่มต้น ด้วยเครื่องจักรเพียงไม่กี่เครื่อง Soft Mining ก็เริ่มสร้างอาณาจักรขึ้นมา

ระหว่างปี 2556 ถึง 2559 มีอุปสรรคบางประการเกิดขึ้น เช่น การขาดแคลนพลังงานและราคาที่สูง ตอนนั้นเองที่บริษัทได้ตัดสินใจย้ายอุปกรณ์ไปยังปารากวัย ซึ่งเป็นประเทศที่พลังงานมีคุณภาพสูง ราคาถูกกว่า และกฎหมายของประเทศอนุญาตให้ขุดสกุลเงินดิจิทัลได้อย่างอิสระ

ด้วยความก้าวหน้าหลายประการหลังจากย้ายไปปารากวัย ในปี 2021 จึงมีความจำเป็นในการปรับปรุง ความก้าวหน้าทางเทคโนโลยีภายในบริษัทเหมือนแร่ เพื่อนำสิ่งที่ทรงพลังมาสู่ Soft Mining ซึ่งจะปฏิบัติไม่เพียงแต่บริษัทเท่านั้น แต่ยังปฏิบัติอุตสาหกรรมทั้งหมดด้วย

ในปี 2021 ปีนี้เองที่สิ่งต่างๆ เริ่มเปลี่ยนแปลง

หลังจากพบปะผู้เชี่ยวชาญหลายคนในสาขาปัญญาประดิษฐ์ และหลังจากศึกษาและค้นคว้าวิธีรวมเทคโนโลยีนี้ไว้ในบริษัทมาเป็นเวลานาน พวกเขาประสบความสำเร็จ พวกเขาสร้างโครงสร้างที่จะช่วยทำลายบล็อกการขุดและสร้างซอฟต์แวร์ที่สามารถระบุสินทรัพย์ crypto ที่ดีที่สุดที่จะขุดได้แบบเรียลไทม์แบบเรียลไทม์

หลังจากที่บริษัทเพิ่มขึ้น ผลประกอบการก็ยอดเยี่ยมมาก ในเดือนต่อมา มีการบันทึกเพิ่มขึ้น 10 ถึง 15 เท่าเมื่อเทียบกับช่วงก่อนหน้า ระยะเวลาใหม่นี้ทำให้ Soft Mining เปลี่ยนชื่อ โดยตระหนักว่าเทคโนโลยีจะสร้างความแตกต่างให้กับประวัติศาสตร์ของบริษัทนับตั้งแต่นั้นเป็นต้นมา บริษัทจะถูกเรียกว่า Soft Mining AI

ทาคาชิยังเป็นเจ้าของบริษัทในภาคสินค้าโภคภัณฑ์ โดยใช้ประโยชน์จากการผลิตถั่วเหลืองและข้าวโพดที่มีปริมาณสูงในละตินอเมริกา (บราซิล ปารากวัย และอาร์เจนตินา) โดยส่งออกไปยังจีนและสหรัฐอเมริกา

ทาคาชิยังเป็นเจ้าของบริษัทที่นำเข้าและจำหน่ายอัญมณี โดยมีประเทศในแอฟริกาบางประเทศเป็นซัพพลายเออร์หลักของเขา

ผลกำไรจากทั้งสองบริษัทนี้มีส่วนช่วยอย่างมากต่อ Soft Mining AI พวกเขาให้การลงทุนใหม่ๆ ในเครื่องจักรและเทคโนโลยี ช่วยให้หุ้น Bitcoin ของบริษัทเติบโตแบบทวีคูณทุกวัน

ในช่วงปลายปี 2023 หลังจากการหารือกับทีมองคิกร Soft Mining AI ทั้งหมด ก็มีความจำเป็นที่จะขยายบริษัทไปทั่วโลก โดยนำแนวคิดเรื่องปัญญาประดิษฐ์ไปไกลเกินขอบเขต ทำให้คนทั้งโลกรู้ว่าจริงๆ แล้วทาคาชิ ไซโตะคือใคร และเขาปฏิวัติอุตสาหกรรมทั้งหมดได้อย่างไร

เพื่อให้บรรลุเป้าหมายนี้ บริษัทเลือกที่จะรวมกลยุทธ์การตลาดหลายระดับเข้าด้วยกัน ดังนั้นพลังแห่งการคูณจะช่วยให้บริษัทบรรลุเป้าหมายในการขยายธุรกิจไปทั่วโลก

Takashi เชื่อว่ามีสามเสาหลักที่ต้องได้รับการปกป้องไม่ว่าจะด้วยวิธีใดก็ตามภายใน Soft Mining AI หลังจากถูกรวมไว้ในการตลาดหลายระดับ

เสาหลักแรกคือบริษัทจะต้องรักษาความยั่งยืนไม่ว่าจะต้องแลกมาด้วยต้นทุนใดก็ตาม

เสาหลักที่สองคือนักลงทุนจะต้องมีความสุขและมั่นใจกับบริษัท

เสาหลักที่สามคือผู้นำตัวทวีคูณของคุณมีความสุขและมีแรงจูงใจที่จะดึงดูดนักลงทุนมาที่บริษัทมากขึ้น

ด้วยวิสัยทัศน์นี้ บริษัทมั่นใจอย่างยิ่งที่จะรักษาบริษัทที่มีสุขภาพดีและเจริญรุ่งเรืองไว้สำหรับคนรุ่นต่อ ๆ ไป

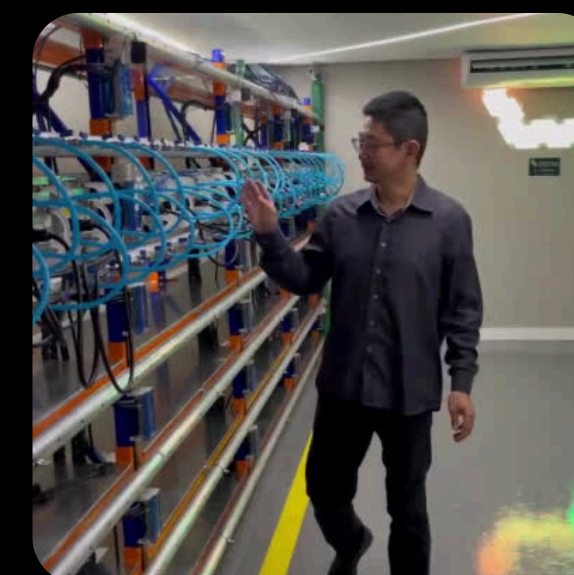

# เทคโนโลยี และโครงสร้างพื้นฐาน

## อเมซอนเว็บเซอร์วิส (AWS)

AWS เป็นแพลตฟอร์มระบบคลาวด์ที่ครอบคลุมและปรับใช้กันอย่างแพร่หลายมากที่สุดในโลก โดยนำเสนอบริการ ศูนย์ข้อมูลระดับโลกแบบ end-to-end มากกว่า 200 รายการ ทรัพยากร AI ของเราอยู่ใน AWS เพื่อรับประกัน ความสามารถในการปรับขนาด ความปลอดภัย และประสิทธิภาพ



### อัลกอริธึมการเรียนรู้ของ เครื่อง

เราพัฒนาและใช้อัลกอริธึมการเรียนรู้ของเครื่องแบบ กำหนดเองเพื่อแก้ไขปัญหาเฉพาะสำหรับลูกค้าของเรา เราใช้ AWS Machine Learning เพื่อฝึกฝน และเพิ่มประสิทธิภาพอัลกอริทึมเหล่านี้

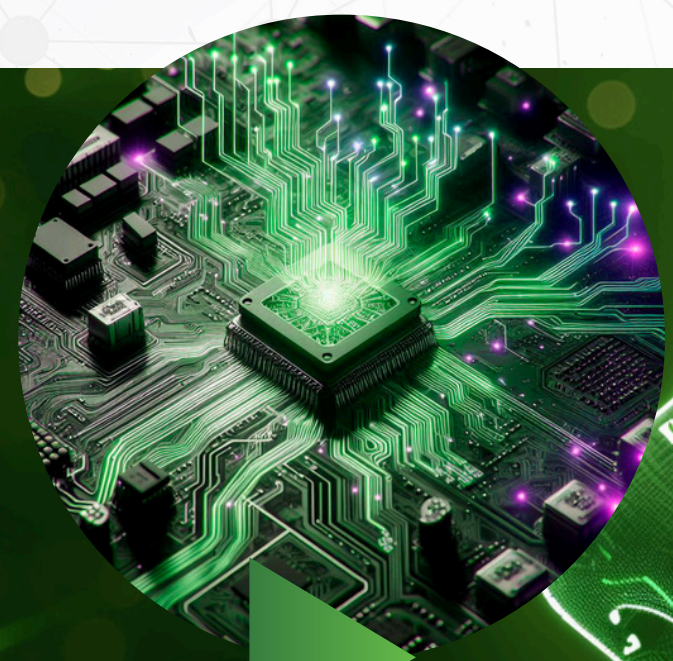

### กลไกการค้นหา

เราใช้เครื่องมือค้นหาที่กำหนดเองโดยใช้ Amazon Kendra ซึ่งเป็นบริการค้นหาระดับองค์กร เพื่อให้คำตอบ ที่ถูกต้องและเกี่ยวข้องกับคำถามของผู้ใช้



### เซิร์ฟเวอร์สำหรับการ สมการควอนตัม

เราสำรวจการประมวลผลควอนตัมโดยใช้ Amazon Braket ซึ่ง ช่วยให้จำลองและดำเนินการอัลกอริทึมควอนตัมได้ สิ่งนี้เปิดโอกาสใหม่ๆ ในการแก้ปัญหาที่ซับซ้อนได้อย่างมีประสิทธิภาพ มากกว่าการประมวลผลแบบคลาสสิก



### การเรียนรู้ของเครื่อง

เราใช้บริการการเรียนรู้ของเครื่องของ AWS เช่น Amazon SageMaker เพื่อสร้าง ฝึกอบรม และปรับใช้ โมเดลการเรียนรู้ของเครื่องในวงกว้าง แบบจำลองของเราได้รับการปรับให้เหมาะกับการใช้งานที่หลากหลาย ตั้งแต่การคาดการณ์ทางการเงินไปจนถึงการวิเคราะห์ พฤติกรรมลูกค้า

# เทคโนโลยี และโครงสร้างพื้นฐาน

## อเมซอนเว็บเซอร์วิส (AWS)

AWS เป็นแพลตฟอร์มระบบคลาวด์ที่ครอบคลุมและปรับใช้กันอย่างแพร่หลายมากที่สุดในโลก โดยนำเสนอบริการศูนย์ข้อมูลระดับโลกแบบ end-to-end มากกว่า 200 รายการ ทรัพยากร AI ของเราอยู่ใน AWS เพื่อรับประกันความสามารถในการปรับขนาด ความปลอดภัย และประสิทธิภาพ

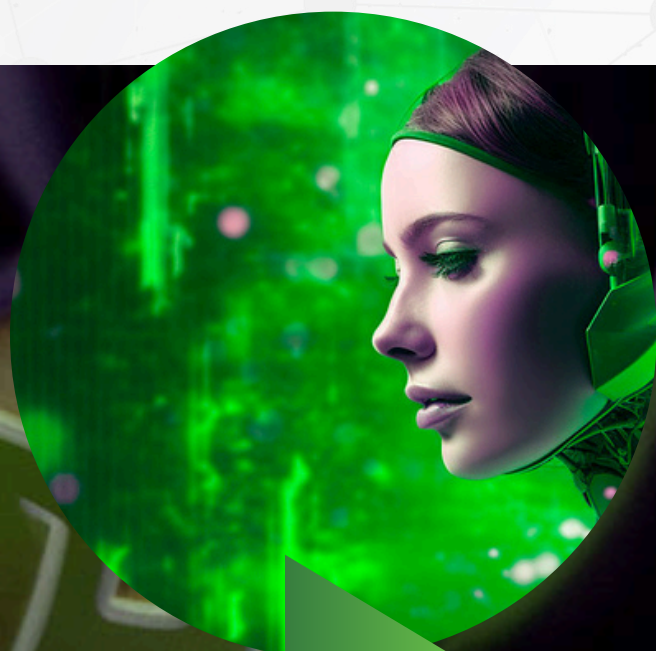

### ผู้ช่วยเสมือน

เราปรับใช้ผู้ช่วยเสมือนโดยใช้ Amazon Lex ซึ่งมีเทคโนโลยีการเรียนรู้เชิงลึกแบบเดียวกับที่ Alexa ใช้ ผู้ช่วยเหล่านี้สามารถรวมเข้ากับแอปพลิเคชันเพื่อปรับปรุงการโต้ตอบกับผู้ใช้และทำงานบริการลูกค้าเป็นแบบอัตโนมัติ

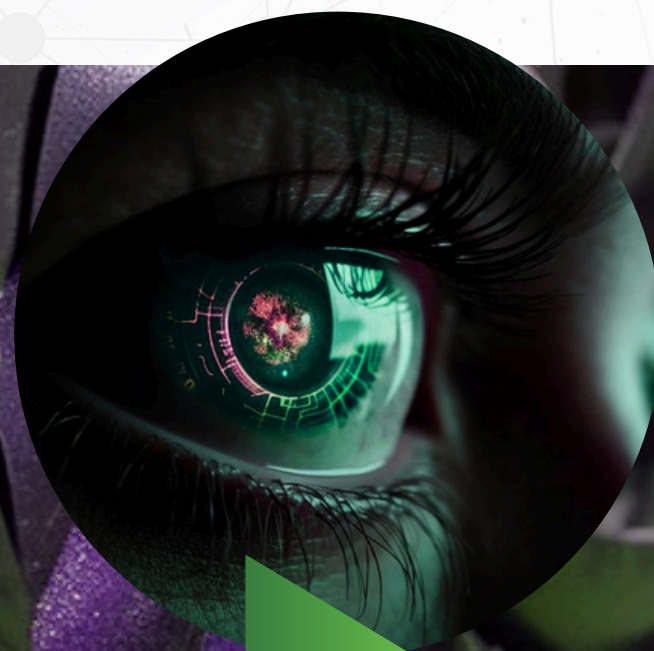

### ระบบการรับรู้

เราใช้ Amazon Rekognition สำหรับการวิเคราะห์รูปภาพและวิดีโอ ทำให้สามารถจดจำใบหน้า วัตถุ และกิจกรรมได้ ระบบเหล่านี้นำไปใช้ในการรักษาความปลอดภัย การตลาด และการวิเคราะห์ข้อมูลภาพ

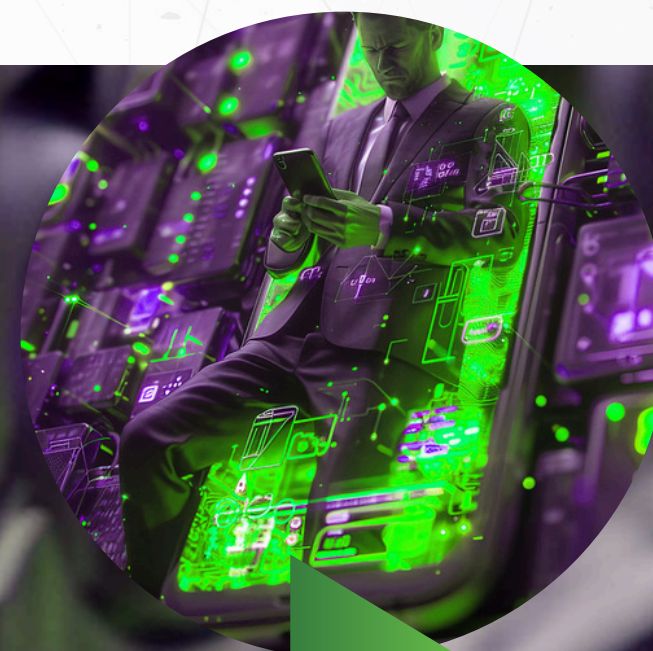

### ระบบบูรณาการ

ระบบบูรณาการของเราใช้ AWS IoT เพื่อเชื่อมต่ออุปกรณ์และเซ็นเซอร์ ช่วยให้สามารถรวบรวมและวิเคราะห์ข้อมูลแบบเรียลไทม์เพื่อการเพิ่มประสิทธิภาพการดำเนินงานและการบำรุงรักษาเชิงคาดการณ์

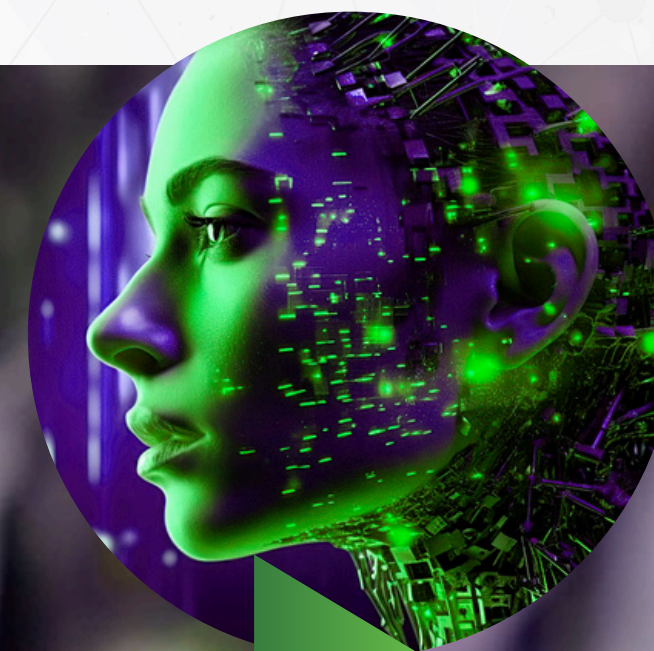

### อัลกอริทึมการเรียนรู้ของเครื่อง

เราพัฒนาและใช้อัลกอริทึมการเรียนรู้ของเครื่องแบบกำหนดเองเพื่อแก้ไขปัญหเฉพาะสำหรับลูกค้าของเรา เราใช้ AWS Machine Learning เพื่อฝึกฝนและเพิ่มประสิทธิภาพอัลกอริทึมเหล่านี้

## ภารกิจ

ก่อตั้งขึ้นในปี 2013 ในญี่ปุ่น บริษัทเริ่มต้นในชื่อ Soft Mining โดยมุ่งเน้นที่การขุด Bitcoin แบบดั้งเดิม ภายใต้การนำของ Takashi Saito ธุรกิจนี้ก่อตั้งขึ้นอย่างรวดเร็วในฐานะผู้ริเริ่มในภาคส่วนนี้ โดยเพิ่มประสิทธิภาพการดำเนินงานโดยใช้ฮาร์ดแวร์ ASIC ที่ล้ำสมัยและสำรวจเทคโนโลยีที่ทันสมัย

ด้วยตระหนักถึงศักยภาพของปัญญาประดิษฐ์ Soft Mining จึงเริ่มการวิจัยอย่างเข้มข้นเกี่ยวกับ AI ในปี 2021 และเมื่อบูรณาการอัลกอริธึมขั้นสูง จึงเปลี่ยนชื่อแบรนด์เป็น Soft Mining AI วันนี้ เราเป็นผู้นำระดับโลกในฐานะบริษัทขุดเหมืองสกุลเงินดิจิทัลชั้นนำที่มุ่งเน้น AI ซึ่งมุ่งมั่นสู่ความเป็นเลิศและความยั่งยืน และอนาคตของเทคโนโลยีบล็อกเชน

## วิสัยทัศน์

ได้รับการยอมรับทั่วโลกในฐานะผู้นำในภาคการขุด cryptocurrency โดยสร้างมาตรฐานใหม่  
ของความเป็นเลิศและนวัตกรรมผ่านการบูรณาการเทคโนโลยีปัญญาประดิษฐ์ และมีส่วนร่วม  
ในการพัฒนาที่ยั่งยืนและมีความรับผิดชอบต่ออุตสาหกรรม



การขุด Bitcoin ที่ปรับปรุงด้วยปัญญาประดิษฐ์ (AI) ที่ Soft Mining AI เป็นเลิศผ่านเทคนิคที่หลากหลาย โดยได้รับประโยชน์จากความก้าวหน้าทางเทคโนโลยีที่มีต้นกำเนิดในญี่ปุ่นและศูนย์การวิจัยระดับโลกอื่นๆ

เทคนิคหนึ่งดังกล่าวคือการใช้อัลกอริธึม Reinforcement Learning (RL) ซึ่งช่วยให้ระบบการขุดสามารถเรียนรู้และปรับใช้อย่างต่อเนื่องเพื่อให้ได้ประสิทธิภาพสูงสุด การศึกษาแสดงให้เห็นว่า RL สามารถสร้างกลยุทธ์ที่เหมาะสมที่สุด และเพิ่มผลตอบแทนสูงสุดได้ นอกจากนี้ AI ยังถูกใช้ในการวิเคราะห์ข้อมูลแบบเรียลไทม์ ประมวลผลข้อมูลตลาดจำนวนมากและข้อมูลบล็อกเชน เพื่อสนับสนุนการตัดสินใจเชิงกลยุทธ์ที่มีข้อมูลมากขึ้นว่าควรขุดเมื่อใดและอย่างไร

## ขับเคลื่อนโดยเอไอ เทคโนโลยีการขุด

ด้านที่สำคัญอื่นๆ ของแนวทาง Soft Mining AI ได้แก่ การเพิ่มประสิทธิภาพฮาร์ดแวร์การขุด ช่วยให้สามารถใช้อุปกรณ์ได้อย่างมีประสิทธิภาพมากขึ้น และปรับปรุงประสิทธิภาพการใช้พลังงาน ซึ่งมีความสำคัญต่อการจัดการข้อกังวลด้านสิ่งแวดล้อมที่อุตสาหกรรมต้องเผชิญ

บริษัทเป็นผู้นำในการปฏิวัติครั้งนี้ด้วยการใช้เทคโนโลยี AI เพื่อทำให้การขุด Bitcoin มีประสิทธิภาพ สร้างผลกำไร และยั่งยืนมากขึ้น ซึ่งสะท้อนให้เห็นถึงความมุ่งมั่นอย่างต่อเนื่องในการสร้างสรรค์นวัตกรรมและความเป็นผู้นำในอุตสาหกรรม

## ขับเคลื่อนโดยเอไอ เทคโนโลยีการขุด

01

### การกระจายผลกำไร

เฉลี่ย 30% ต่อเดือน  
กำไรขั้นต้น 300% เฉลี่ย 1.2% ต่อวัน ชำระเงินเป็น  
USDT 70% และ SAI 30%

### โบนัสสำหรับการอ้างอิงโดยตรง

7% จากจำนวนเงินที่ลงทุนโดยผู้ร่วมงานที่ได้รับการรับ  
สมัครโดยตรง

02

03

### โบนัสโบนัส

บรรลุ 10% และอันดับปริมาณในส่วนที่อ่อนแอที่สุดของ  
ระดับเครือข่ายโบนัส (กฎ 50%)  
ชำระเงินเป็น USDT 70% และ SAI 30%

ผลตอบแทนจากการลงทุน ROI

การทำเหมือง  
แร่  
สลาตัน

# สถานีเหมืองแร่

## ซอฟต์แวร์

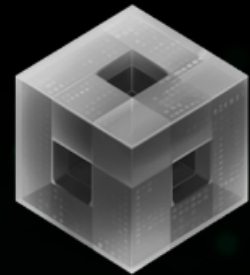

- ไม่มีการลงทุนเริ่มต้น
- การคืนสินค้าไม่มีการรับประกัน
- (เพื่อให้มั่นใจถึงศักยภาพการเชื่อมต่อเครือข่ายได้จนถึงระดับ 2)

## สตาร์ทแบบนุ่มนวล



- (\$100): พลังการขุดจากเครื่องขุด ASIC ที่มีประสิทธิภาพต่ำ

## ซอฟต์แวร์เบสิคส์



- (500 เหรียญสหรัฐ): พลังการขุดเทียบเท่ากับ Canaan AvalonMiner 1246

## แสงนุ่มนวล



- (1,000 เหรียญสหรัฐ): พลังในการขุดเทียบเท่ากับ Bitmain Antminer S17 Pro

## ซอฟต์แวร์โปร



- (3,000 เหรียญสหรัฐ): พลังในการขุดเทียบเท่ากับ Bitmain Antminer S19

## ความก้าวหน้าแบบอ่อน



- (5,000 เหรียญสหรัฐ): พลังการขุดเทียบเท่ากับ MicroBT Whatsminer M30S+

จำนวนเงินถอนขั้นต่ำ  
\$10

# สถานีเหมืองแร่



## ซอฟต์แวร์ มืออาชีพ ฮาร์ด

- (10,000 เหรียญสหรัฐ): พลังการขุดเทียบเท่ากับ Bitmain Antminer S19 Pro
- กำไร 28% ต่อเดือน



## ซอฟต์แวร์ มืออาชีพ ฮาร์ด

- (25,000 เหรียญสหรัฐ): พลังการขุดเทียบเท่ากับ Bitmain Antminer S19 Pro
- กำไร 28% ต่อเดือน



## ซอฟต์แวร์ วิไอพี

- (\$50,000): ชุด ASIC Bitmain Antminer S19 Pro สำหรับประสิทธิภาพการขุดสูงสุด
- กำไร 30% ต่อเดือน



## นักขุดแอนต์ S19/โพร

Antminers S19 Pro เป็นเครื่องขุดสกุลเงินดิจิทัลประสิทธิภาพสูงที่ออกแบบมาเพื่อเพิ่มประสิทธิภาพและผลกำไรสูงสุดเมื่อขุด Bitcoin และสกุลเงินอื่นที่คล้ายคลึงกัน

ประการแรก S19 Pro โดดเด่นในเรื่องพลังการประมวลผล โดยติดตั้งชิป ASIC ที่ทันสมัยของ Bitmain เครื่องเหล่านี้สามารถทำอัตราแฮชที่น่าประทับใจได้ ทำให้มีพลังในการขุดที่มากขึ้น และมีโอกาสได้รับรางวัลจากการขุดมากขึ้นด้วย

ข้อดีอีกประการของ S19 Pro คือความทนทานและความน่าเชื่อถือ ออกแบบมาเพื่อใช้งานในสภาพแวดล้อมการทำเหมืองที่ต้องการความแม่นยำสูง เครื่องจักรเหล่านี้สร้างขึ้นด้วยส่วนประกอบคุณภาพสูงที่ให้ความทนทานและประสิทธิภาพที่สม่ำเสมอตลอดเวลา ซึ่งหมายความว่ามีความหยุดทำงานน้อยลงและคนงานเหมืองมีผลิตภาพมากขึ้น

นอกจากนี้ S19 Pro ยังสามารถปรับแต่งได้สูงและสามารถปรับให้เหมาะสมสำหรับสถานการณ์การขุดที่แตกต่างกัน ด้วยคุณสมบัติเช่น การปรับแรงดันไฟฟ้าและการตั้งค่าการโอเวอร์คล็อก ผู้ใช้จึงมีความยืดหยุ่นในการปรับแต่งเครื่องจักรเพื่อเพิ่มผลตอบแทนจากการลงทุนให้สูงสุดโดยปรับสมดุลระหว่างพลังการประมวลผลและการใช้พลังงานตามต้องการ

ถอนเงิน

ถอนทุกวัน วันละ 1 ครั้ง

ค่าธรรมเนียม 5%  
ถอนขั้นต่ำ \$25

การถอนเงินอัตโนมัติผ่านแพลตฟอร์ม

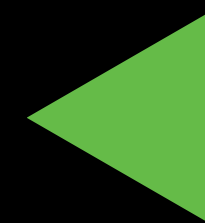

# เส้นทางอาชีพ

**ไมเนอร์**

ปริมาณ 10,000 ดอลลาร์  
โดยพิจารณาจากขาที่อ่อนแอที่สุด  
รางวัล: \$300 ในสกุลเงิน USDT

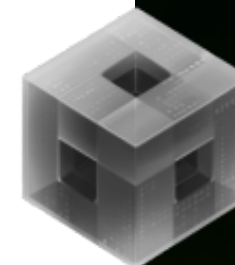

**โปรสเปคเตอร์**

ปริมาณ 20,000 ดอลลาร์สหรัฐ  
โดยพิจารณาจากขาที่อ่อนแอที่สุด  
รางวัล: \$600 ในสกุลเงิน USDT



**เครื่องสกัด**

ปริมาณ 40,000 ดอลลาร์สหรัฐ  
เมื่อพิจารณาจากขาที่อ่อนแอที่สุด  
รางวัล: \$1000 ในสกุลเงิน USDT



**ผู้ขุด**

ปริมาณ 100,000 ดอลลาร์สหรัฐ  
โดยพิจารณาจากขาที่อ่อนแอที่สุด  
รางวัล: ปากกา Montblanc หรือ 1,000 ,  
ดอลลาร์สหรัฐ ในสกุลเงิน USDT

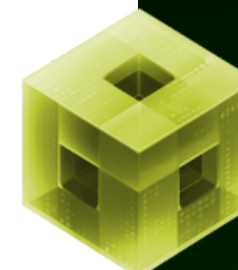



**ช่างเจาะ**

ปริมาณ 200,000 เหรียญสหรัฐ  
โดยพิจารณาจากข่าที่อ่อนแอที่สุด  
รางวัล: ทริปไปเม็กซิโกพร้อมที่พักสำหรับสองคน  
หรือ \$5,000 ในสกุลเงิน USDT

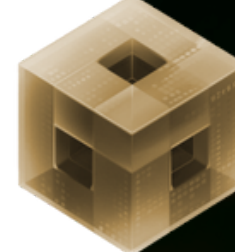

**บลาสเตอร์**

ปริมาณ 500,000 เหรียญสหรัฐ  
โดยพิจารณาจากข่าที่อ่อนแอที่สุด  
รางวัล: \$10,000 ในสกุลเงิน USDT  
หรือ Rolex



**ผู้สำรวจ**

มูลค่า 1.5 ล้านเหรียญสหรัฐ พิจารณาข่าอ่อนสุด  
รางวัล: Mercedes หนึ่งคัน หรือ  
\$50,000 ในสกุลเงิน USDT



**นักธรณีวิทยา**

มูลค่า 2.5 ล้านเหรียญสหรัฐ  
พิจารณาข่าอ่อนที่สุด  
รางวัล: Ferrari หรือ \$100,000  
ในสกุลเงิน USDT



## ปลอดภัย

- ออกไปจากการหลอกลวง
- ความผิดพลาดของมนุษย์
- วิศวกรรมสังคม
- กล่าวถึงพิษ
- แอ็กห่วงโซ่อุปทาน
- การควบคุมบัญชี (ATO)
- เข้าถึงทรัพย์สินหลักที่เดิมพัน
- การเข้าถึงสินทรัพย์ Crypto ที่ล้มละลาย

## CoinCover

เราขอแนะนำบริษัทประกันภัยโดยตรงและด้วยความยินดีอย่างยิ่งที่ Soft Mining AI ได้เข้าร่วมเป็นหุ้นส่วนที่ยอดเยี่ยมสำหรับเครื่องจักรการลงทุนสำหรับนักลงทุนทุกคนและทุกอย่าง รับประกัน 100% ต่อการหลอกลวง

**ทรัพย์สินที่ได้รับการคุ้มครอง**  
เราปกป้องทรัพย์สินของคุณด้วยเทคโนโลยีที่ดีที่สุดและทันสมัยที่สุด

# โตเห็นการกำกับดูแล AI

# โทเคนโทเค็น **Soft Mining AI (SAI)**

## รายละเอียดโทเค็น

สัญลักษณ์: อุปทานเต็ม

SAI: ประเภทโทเค็น 5,000,000

สาย: BEP-20



## กลยุทธ์การประเมินมูลค่า

1

### ความขาดแคลน

ด้วยโทเค็นเพียง 5 ล้านโทเค็น SAI จึงมีอุปทานที่จำกัดซึ่งอาจเพิ่มมูลค่าได้ เนื่องจากความขาดแคลน ความต้องการที่เพิ่มขึ้น โดยเฉพาะอย่างยิ่งจากบริษัทเหมืองแร่ขนาดใหญ่ที่ต้องการ SAI เพื่อเพิ่มผลกำไร ถือเป็นปัจจัยสำคัญที่สามารถเพิ่มมูลค่าของโทเค็นได้

2

### ใช้ในการทำธุรกรรมพิเศษ

โทเค็น SAI จำเป็นสำหรับการทำธุรกรรมพิเศษภายในระบบนิเวศ Soft Mining เช่น การซื้อผลิตภัณฑ์และบริการใหม่

3

### ขายล่วงหน้า

เหรียญ SAI จะไม่ถูกขายล่วงหน้า วิธีเดียวที่จะได้รับ SAI จะเป็นรางวัลพิเศษสำหรับผู้ที่ใช้ Soft Mining AI แนวทางนี้ทำให้มั่นใจได้ว่าเฉพาะผู้ที่มีส่วนร่วมอย่างแข็งขันและมีส่วนร่วมในระบบนิเวศ Soft Mining AI เท่านั้นที่จะได้รับรางวัล เสริมสร้างความเข้มแข็งให้กับชุมชน และสนับสนุนการใช้โทเค็น

## ความปลอดภัยและความไว้วางใจ

1

### สัญญาอัจฉริยะที่ตรวจสอบแล้ว

สัญญาอัจฉริยะโทเค็น SAI ทั้งหมดจะได้รับการตรวจสอบโดยบริษัทที่ได้รับการยอมรับเพื่อให้มั่นใจในความปลอดภัยและโปร่งใส การตรวจสอบที่เป็นอิสระให้ความมั่นใจแก่นักลงทุนและผู้ใช้ ทำให้มั่นใจได้ว่าสัญญามีความแข็งแกร่งและปราศจากช่องโหว่

2

### การปกครองแบบกระจายอำนาจ

เราจะแนะนำการกำกับดูแลแบบกระจายอำนาจ เพื่อให้ผู้ถือโทเค็นสามารถมีส่วนร่วมในการตัดสินใจโครงการที่สำคัญได้ แนวทางนี้ทำให้การควบคุมเป็นประชาธิปไตยและเพิ่มความไว้วางใจและความมุ่งมั่นของชุมชนในการพัฒนาโครงการอย่างต่อเนื่องและยั่งยืน

## เครื่องหมาย การเติบโตของมูลค่า

เราคาดหวังว่ามูลค่าของโทเค็น SAI จะเติบโตอย่างมีนัยสำคัญเมื่อเวลาผ่านไป ซึ่งสะท้อนถึงความขาดแคลนและความต้องการที่สูงในชุมชนของเรา

25 มิถุนายน

ค่า SAI จะเพิ่มขึ้นเป็น 15 ดอลลาร์

12 สิงหาคม

ค่า SAI จะเพิ่มขึ้นเป็น 20 ดอลลาร์

20 ตุลาคม

ค่า SAI จะเพิ่มขึ้นเป็น 25 ดอลลาร์

ธันวาคม

ปล่อย

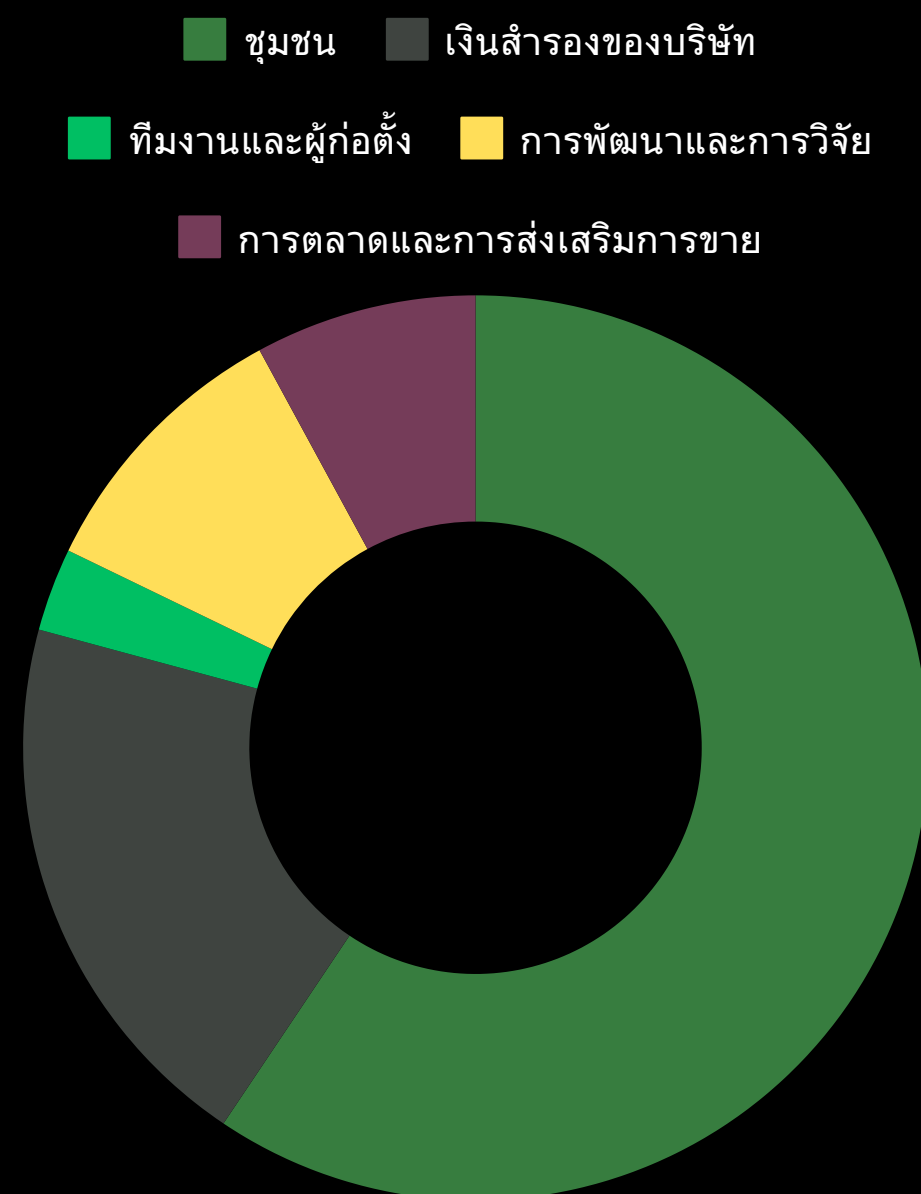

**ชุมชน (60%): 3,000,000 SAI**

โดยจะมีการแจกจ่ายโดยตรงไปยังผู้ใช้ Soft Mining AI และผู้ถือหุ้น เพื่อเสริมสร้างการมีส่วนร่วมและความภักดี

- Fase 01 (การประชุมออนไลน์): 1,000,000 SAI - 0xE079a6E3e60d6940721c6E60eDfe734437cfc5b8
- เฟส 02 (บล็อกจนถึงสิ้นสุดเฟส 01): 1,000,000 SAI - 0xf0c190A623a3323F84Eaed95b0E4C5389246258e
- เฟส 03 (บล็อกจนถึงสิ้นสุดเฟส 02): 1,000,000 SAI - 0x561dCa00bD5f6A5138fC823a833CEEE7881317A6

**เงินสำรององค์กร (20%): 1,000,000 SAI -**

0x957dD1BF41c964F04C87BF4b7Fd51dA2914DE164

สงวนไว้สำหรับการระดมทุนในอนาคต ความร่วมมือเชิงกลยุทธ์ และการขยายระบบนิเวศ

- ทีมและผู้ก่อตั้ง (2.5%): 125,000 SAI - 0x957dD1BF41c964F04C87BF4b7Fd51dA2914DE164
- ล็อคอินเป็นระยะเวลา 2 ปี เพื่อให้ผลประโยชน์ของทีมสอดคล้องกับเป้าหมายระยะยาวของบริษัท

**ทีมและผู้ก่อตั้ง: 125,000 (2.5%) -**

0x957dD1BF41c964F04C87BF4b7Fd51dA2914DE164

- ล็อคอินเป็นระยะเวลา 2 ปี เพื่อให้ผลประโยชน์ของทีมสอดคล้องกับเป้าหมายระยะยาวของบริษัท

**การพัฒนาและการวิจัย (10%): 500,000 SAI -**

0xF1bbaF0D0Bc9b03E0ac59F15Dcc22544c959BeB8

โดยมีเป้าหมายเพื่อให้ทุนแก่การปรับปรุงซอฟต์แวร์การขุดด้วย AI และความปลอดภัยอย่างต่อเนื่อง

- โดยมีเป้าหมายเพื่อให้ทุนแก่การปรับปรุงซอฟต์แวร์การขุดด้วย AI และความปลอดภัยอย่างต่อเนื่อง

**การตลาดและโปรโมชั่น (7.5%): 375,000 SAI -**

0x3f9ad0Cc8770c4590774D146362Be7652A5bb097

- ใช้สำหรับแคมเปญการตลาด การได้มาซึ่งผู้ใช้ใหม่ และสิ่งจูงใจ

## รายการ ในถุง

ในเดือนธันวาคม Soft Mining AI Token จะถูกलिस्टในการแลกเปลี่ยนต่อไปนี้ ซึ่งขยายขอบเขตการเข้าถึง และทำให้การซื้อขายง่ายขึ้นสำหรับชุมชนทั่วโลกของเรา:



## การประเมิน การฉายภาพ

เรามีแผนการอันทะเยอทะยานในการเพิ่มมูลค่าของ SAI สองเดือนหลังจากการจดทะเบียนในตลาดแลกเปลี่ยน เราคาดว่ามูลค่าของโทเค็นจะเพิ่มขึ้นมากกว่า 30,000% ความชื่นชมนี้มีรากฐานมาจากวิสัยทัศน์ของเราเกี่ยวกับประโยชน์ใช้สอยในทางปฏิบัติของโทเค็น การนำไปใช้โดยชุมชน และความร่วมมือเชิงกลยุทธ์กับบริษัทเหมืองแร่รายใหญ่



## เหรียญปัญญาประดิษฐ์ที่เน้นการขุด เหรียญแรก

Soft Mining AI Token (SAI) มุกเบิกด้านสกุลเงินดิจิทัล ในฐานะเหรียญปัญญาประดิษฐ์ที่เน้นการขุดเหรียญแรกของโลก นวัตกรรมนี้นำมาซึ่งข้อได้เปรียบทางการแข่งขันที่สำคัญ ช่วยให้การดำเนินการขุดได้รับประโยชน์จากการบูรณาการขั้นสูงกับเทคโนโลยี AI ซึ่งจะช่วยเพิ่มประสิทธิภาพและผลกำไร

## การยอมรับโดยบริษัทเหมืองแร่ขนาดใหญ่

บริษัทเหมืองแร่ขนาดใหญ่ที่จ่ายเงินหลายพันล้านดอลลาร์ต่อเดือน จะต้องใช้สกุลเงิน SAI เพื่อเพิ่มผลกำไรเทคโนโลยี AI ที่ SAI นำเสนอช่วยให้คุณเพิ่มประสิทธิภาพการดำเนินงาน ลดต้นทุน และเพิ่มผลผลิต ทำให้เป็นเครื่องมือที่ขาดไม่ได้สำหรับการดำเนินการขุดสมัยใหม่

## ความขาดแคลนและความต้องการสูง

จำนวนโทเค็น SAI มีจำนวนจำกัดมาก โดยมีเพียง 5 ล้านโทเค็นเท่านั้น ในจำนวนนี้ 3 ล้านรายจะถูกแจกจ่ายให้กับผู้ถือหุ้นผู้ใช้ Soft Mining AI ในขณะที่อีก 2 ล้านรายจะถูกล็อกไว้ในสัญญาอัจฉริยะ ความขาดแคลนนี้ เมื่อรวมกับความต้องการที่สูงและการใช้โทเค็นหลายครั้ง ทำให้เกิดโดนามิกที่อุปทานต่ำกว่าอุปสงค์อย่างมาก ส่งผลให้มูลค่าของ SAI เพิ่มขึ้น

## กฎอุปทานและอุปสงค์

กฎอุปสงค์และอุปทานเป็นหลักการพื้นฐานทางเศรษฐกิจที่กำหนดราคาของสินทรัพย์ตามความพร้อมและความต้องการของตลาด ในกรณีของ SAI อุปทานมีจำกัดอย่างมากเพียง 5 ล้านโทเค็น ในขณะที่ความต้องการได้รับแรงหนุนจากตลาดการขุดมูลค่าหลายพันล้านดอลลาร์ ซึ่งทุกคนต้องการสกุลเงินที่ไม่ใช่ทุกคนจะมีได้ ความขาดแคลนนี้ทำให้ SAI เป็นทรัพยากรที่มีค่าและเป็นที่ต้องการ





# แผนที่ถนน

## IAMSOFTMING.TV ถ่ายทอดสดแล้ว

▶ สตริ่มมิ่งอย่างเป็นทางการของทุกสิ่งที่เกิดขึ้นที่ Soft Mining แบบเรียลไทม์ ซึ่งเป็นแพลตฟอร์มสำหรับผู้ใช้ในการเชื่อมต่อกับบริษัทและเทคโนโลยีของบริษัทแบบเรียลไทม์ สดจาก Back Office ของคุณ  
วันที่: 8 สิงหาคม 2567

## เทอมแรก:

- การเปิดตัวโทเค็นการกำกับดูแล:
- การเปิดตัวโทเค็นการกำกับดูแล Soft Minig AI อย่างเป็นทางการในเดือนเมษายน 2024
- การใช้งานคุณสมบัติการลงคะแนนเสียงและการมีส่วนร่วมของชุมชนบนแพลตฟอร์ม
- การขยายโครงสร้างพื้นฐานการขุด:
- เพิ่มความสามารถในการขุดด้วยเครื่อง ASIC ใหม่ที่มีประสิทธิภาพสูง
- การเพิ่มประสิทธิภาพศูนย์ข้อมูลเพื่อประสิทธิภาพการใช้พลังงานที่ดีขึ้น

2024

2024

2024

## เปิดตัวการแลกเปลี่ยนราศีเมถุน

▶ การแลกเปลี่ยนโดยใช้ AI ซึ่งได้รับการพัฒนามาตั้งแต่ปี 2564 ถือเป็นแลกเปลี่ยนโดยใช้ AI ครั้งแรกในโลก เปิดตัวตลาดหลักทรัพย์ในลอนดอนที่สำนักงานใหญ่ของบริษัทในยุโรป  
วันที่: 15 พฤศจิกายน 2567

## ครั้งหลัง:

- แคมเปญการตลาดโทเค็น:
- เปิดตัวแคมเปญการตลาดระดับโลกเพื่อส่งเสริมโทเค็นการกำกับดูแล
- การมีส่วนร่วมในกิจกรรมและการประชุมเกี่ยวกับสกุลเงินดิจิทัลเพื่อเพิ่มการมองเห็นของโทเค็น
- การพัฒนาความร่วมมือเชิงกลยุทธ์:
- การสร้างความร่วมมือกับบริษัทเทคโนโลยีและสกุลเงินดิจิทัล
- ความร่วมมือกับสถาบันวิจัยด้านนวัตกรรมด้าน AI และการขุด

# แผนที่ถนน

## ซื้อที่ดินในเวียดนามและจีน

5 มกราคม 2025: เริ่มต้นการก่อสร้างสถานที่ขุดแร่  
ในอนาคตโดยใช้เทคโนโลยี AI ของเรา  
20 กุมภาพันธ์ 2568: เริ่มการก่อสร้างโรงงานทำ  
เหมืองในเวียดนามและจีน

## เทอมแรก:

- จัดทะเบียนในตลาดหลักทรัพย์เอเชีย:
- โทเค็นจดทะเบียนในการแลกเปลี่ยนที่โดดเด่นในเอเชีย เช่น Bybit, MAXC และ OKX
- การใช้กลยุทธ์สภาพคล่องเพื่อรับรองเสถียรภาพของโทเค็น
- การอัปเดตเทคโนโลยีการขุด:
- เปิดตัวอัลกอริธึม AI เวอร์ชันใหม่เพื่อเพิ่มประสิทธิภาพการขุด
- การแนะนำคุณสมบัติขั้นสูงบนแพลตฟอร์มการขุด

2025

2025

2025

## ครบรอบ 1 ปีของบริษัทในดูไบ

10 วันที่รีเสอร์ชแอนด์แลตส์สำหรับผู้นำมากว่า 5,000 คน  
เปิดตัว Soft Mining ATM: ตู้เอทีเอ็มสำหรับการถอน cryptocurrencies ในประเทศของตน 6 กรกฎาคม 2025.  
เสร็จสิ้นการก่อสร้างโรงงานทำเหมืองในเวียดนามและจีน 9 พฤศจิกายน 2568

## ครั้งหลัง:

- การขยายสู่ตลาดใหม่:
- เริ่มต้นการขยาย Soft Mining AI ในตลาดนอกเอเชีย
  - การปรับเปลี่ยนบริการเพื่อตอบสนองความต้องการและกฎระเบียบในท้องถิ่นในตลาดใหม่
  - โครงการริเริ่มด้านความยั่งยืนและสังคม:
  - การดำเนินโครงการเพื่อความยั่งยืน เช่น การใช้พลังงานทดแทน
  - เปิดตัวโครงการความรับผิดชอบต่อสังคมเพื่อสนับสนุนชุมชนท้องถิ่น

# แผนที่ถนน

▶ การเปิดตัวโรงงานขุดอย่างเป็นทางการในเวียดนามเมื่อวันที่ 25 กุมภาพันธ์ 2569

2026

2026

2026

▶ โรงงานทำเหมืองในประเทศจีนเมื่อวันที่ 5 มีนาคม 2569

▶ การควมรวมกิจการและการเติบโตทั่วโลก:

- การรวมสถานะทั่วโลกของ Soft Mining AI และการขยายสู่ตลาดใหม่อย่างต่อเนื่อง
- มุ่งเน้นไปที่การปรับปรุงเทคโนโลยี AI อย่างต่อเนื่องและเพิ่มประสิทธิภาพการดำเนินการขุด
- การพัฒนาผลิตภัณฑ์และบริการใหม่:
- เปิดตัวผลิตภัณฑ์และบริการใหม่ที่เกี่ยวข้องกับการขุด cryptocurrency และ AI
- การลงทุนด้านการวิจัยและพัฒนาเพื่อรักษาความเป็นผู้นำทางเทคโนโลยีในภาคส่วนนี้

# การ์ด AI การขุดแบบนุ่มนวล

## ผลิตและจำหน่าย

การ์ด Soft Mining AI เป็นองค์ประกอบสำคัญของระบบนิเวศของเรา ซึ่งออกแบบมาเพื่ออำนวยความสะดวกในการใช้งานประจำวันและการรวมโทเค็น SAI เข้ากับชีวิตของผู้ใช้ของเรา การ์ดใบนี้ ซึ่งขณะนี้อยู่ในขั้นตอนการทดสอบ จะมีการผลิตในขนาดใหญ่เพื่อตอบสนองความต้องการของชุมชนที่กำลังเติบโตของเรา

## ที่จะโยน

ในช่วงเดือนตุลาคมถึงธันวาคม ผู้ใช้ Soft Mining AI ที่ใช้งานอยู่ทุกคนจะได้รับการ์ดของพวกเขา ทำให้พวกเขาสามารถใช้การ์ดเหล่านี้ร่วมกับการเปิดตัวเหรียญอย่างเป็นทางการได้ Soft Mining AI Card จะช่วยให้การทำธุรกรรมรวดเร็วและปลอดภัย โดยผสานรวมการใช้โทเค็น SAI ในกิจกรรมต่างๆ ในแต่ละวันได้อย่างราบรื่น

## ง่ายต่อการใช้

อนุญาตการทำธุรกรรมที่รวดเร็วและปลอดภัยด้วยโทเค็น SAI  
การบูรณาการเต็มรูปแบบ: สามารถใช้ซื้อผลิตภัณฑ์และบริการ Soft Mining AI สุดพิเศษได้

## การรักษาความปลอดภัยขั้นสูง

ติดตั้งเทคโนโลยีล้ำสมัยเพื่อปกป้องทรัพย์สินของผู้ใช้

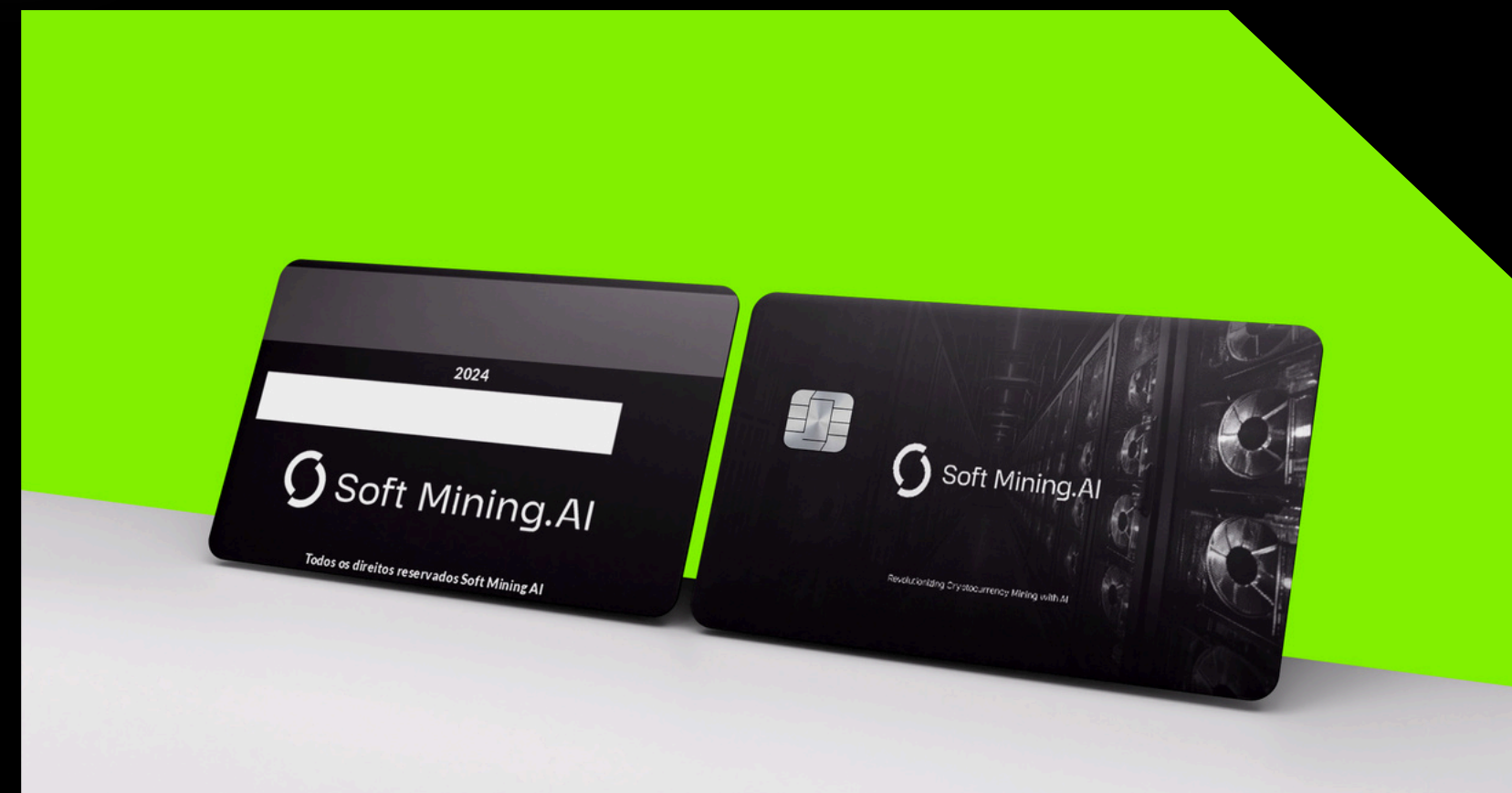



เข้าร่วมสกุลเงินดิจิทัล

การปฏิบัติการชุดด้วย  
 **Soft Mining.AI**

[WWW.SOFTMINING.AI.IO](http://WWW.SOFTMINING.AI.IO)