



Soft Mining.AI

Powerd Soft Mining AI

Soft Mining.AI

www.softminingai.io



私たちについて

2013年に日本で設立された同社は、従来のビットコインマイニングに焦点を当てたソフトマイニングとしてスタートしました。齊藤隆氏のリーダーシップの下、同社は最先端のASICハードウェアを使用して業務を最適化し、最新のテクノロジーを探求し、この分野のイノベーターとしての地位を急速に確立しました。

Soft Miningは人工知能の可能性を認識し、2021年にAIの集中的な研究を開始し、高度なアルゴリズムを統合してSoft Mining AIにブランド名を変更しました。現在、当社は卓越性と持続可能性に尽力する、AIに特化した仮想通貨マイニングの大手企業として世界をリードしています。そしてブロックチェーン技術の未来。

リーダーシップ Takashi Saito

さまざまな業界で活躍してきた実業家の齊藤隆と申します。

ソフトマイニングは、暗号通貨について簡単に学び、始まったばかりの新しい市場にある程度の興味を持った後、2013年に日本で始めました。わずか数台のマシンで、Soft Mining は帝国を築き始めました。

2013年から2016年にかけて、エネルギー不足や価格高騰などの障害が発生しました。このとき同社は、エネルギーが高品質で安価で、同国の法律により暗号通貨のマイニングが自由に許可されている国であるパラグアイに機器を移行することを決定しました。

パラグアイに移転してからいくつかの進歩があったため、2021年には、会社だけでなく業界全体に革命をもたらす強力なものをソフトマイニングに導入するために、鉱山会社内での改善と技術の進歩が必要になりました。

状況が変わり始めたのは、2021年に入ってからです。

人工知能の分野の何人かの専門家に会い、このテクノロジーを自社に組み込む方法を長い間研究し模索した結果、彼らは成功しました。彼らはマイニングブロックを突破するのに役立つドライバーを作成し、その時点でマイニングされる最適な暗号資産をリアルタイムで特定するソフトウェアを作成しました。

この会社の成長後、収益は素晴らしいものになりました。その後の数か月間で、前の期間と比較して10～15倍の増加を記録しました。この新たな段階により、このテクノロジーが会社の歴史に大きな変化をもたらすことを認識し、Soft Miningは社名を変更しました。その瞬間から、同社はSoft Mining AIと呼ばれるようになりました。

タカシ氏はまた、中南米(ブラジル、パラグアイ、アルゼンチン)での大豆とトウモロコシの高生産性を利用して、中国と米国に輸出する商品部門の会社を所有しています。

タカシさんは、アフリカの一部の国を主な供給者として貴石を輸入販売する会社も経営しています。

この2社の利益はソフトマイニングAIにとって大きな助けとなります。これらは機械やテクノロジーへの新たな投資をもたらし、同社のビットコイン株が日々指数関数的に成長することを可能にしています。

2023年末、ソフトマイニングAI企業チーム全体との議論を経て、国境を越えて人工知能のアイデアを取り入れ、会社を世界的に拡大する必要性が生じました。齊藤孝が本当は誰なのか、そして彼がどのようにして業界全体に革命を起こしたのかを全世界に知らせること。

この目標を達成するために、同社はマルチレベルマーケティング戦略を組み込むことを選択し、掛け算の力で世界展開という目標を達成できるようにしました。

タカシ氏は、マルチ商法に組み込まれたソフトマイニングAIには、何としてでも守らなければならない3つの柱があると考えています。

第一の柱は、企業はいかなる犠牲を払っても持続可能であり続けなければならないということです。

2番目の柱は、投資家はその会社に満足し、自信を持っている必要があるということです。

3番目の柱は、乗数を増やすリーダーが喜んで、より多くの投資家を会社に連れてくる意欲があることです。

このビジョンにより、同社は今後何世代にもわたって健全で繁栄した企業を維持できると確信しています。

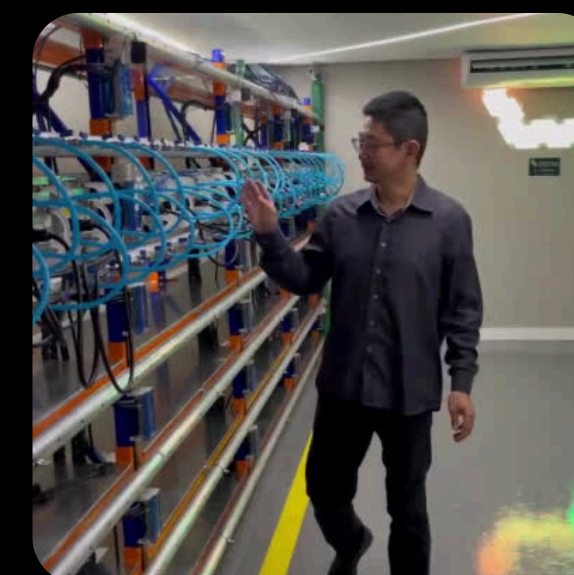

テクノロジー とインフラストラクチャ

アマゾンウェブサービス (AWS)

AWS は世界で最も包括的で広く採用されているクラウド プラットフォームで、200 以上のエンドツーエンドのグローバル データセンター サービスを提供しています。当社の AI リソースは AWS に格納されており、スケーラビリティ、セキュリティ、効率性が確保されています。

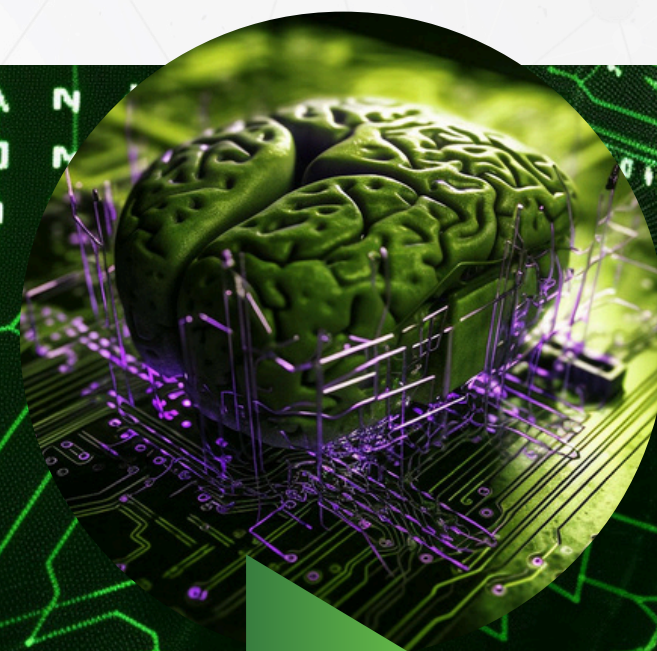
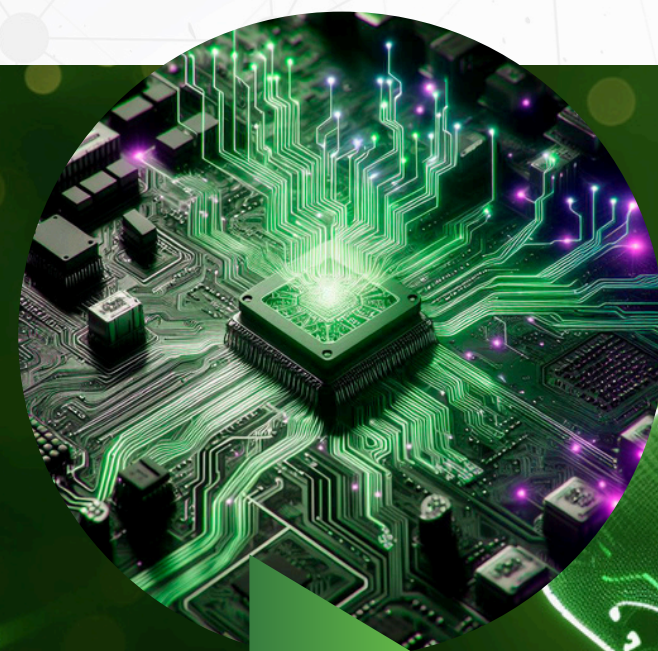

機械学習アルゴリズム

当社は、顧客の特定の問題を解決するためにカスタム機械学習アルゴリズムを開発および適用します。これらのアルゴリズムのトレーニングと最適化には AWS Machine Learning を使用します。

検索メカニズム

当社は、エンタープライズ検索サービスである Amazon Kendra を使用してカスタム検索エンジンを実装し、ユーザーの質問に対して正確かつ関連性の高い回答を提供します。

量子方程式を演算するサーバー

量子アルゴリズムのシミュレーションと実行を可能にする Amazon Braket を使用して量子コンピューティングを調査します。これにより、従来のコンピューティングよりも効率的に複雑な問題を解決できる新たな可能性が開かれます。

機械学習

当社は、Amazon SageMaker などの AWS 機械学習サービスを使用して、機械学習モデルを大規模に構築、トレーニング、デプロイします。当社のモデルは、財務予測から顧客行動分析まで、さまざまなアプリケーション向けに最適化されています。

テクノロジー とインフラストラクチャ

アマゾンウェブサービス (AWS)

AWS は世界で最も包括的で広く採用されているクラウド プラットフォームで、200 以上のエンドツーエンドのグローバル データセンター サービスを提供しています。当社の AI リソースは AWS に格納されており、スケーラビリティ、セキュリティ、効率性が確保されています。

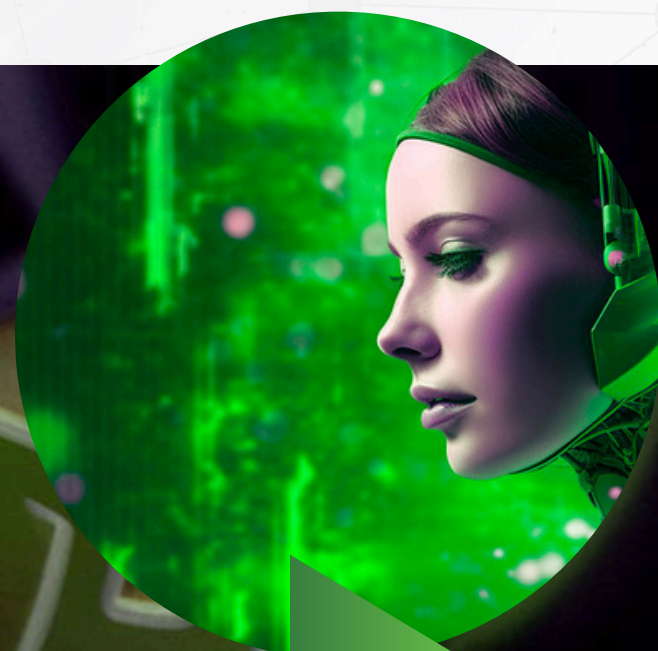

仮想アシスタント

Alexa と同じ深層学習テクノロジーを提供する Amazon Lex を使用して仮想アシスタントを実装しました。これらのアシスタントをアプリケーションに統合して、ユーザーとの対話を改善し、カスタマー サービス タスクを自動化できます。



認識システム

画像とビデオの分析に Amazon Rekognition を使用し、顔、物体、アクティビティの認識を可能にします。これらのシステムは、セキュリティ、マーケティング、およびビジュアル データ分析に適用できます。

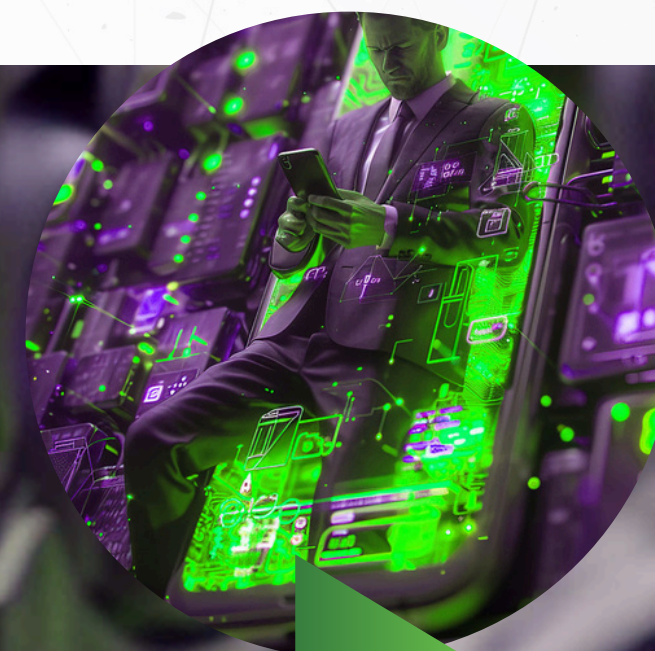

統合システム

当社の統合システムは、AWS IoT を使用してデバイスとセンサーを接続し、運用の最適化と予知保全のためのリアルタイムのデータ収集と分析を可能にします。



機械学習アルゴリズム

当社は、顧客の特定の問題を解決するためにカスタム機械学習アルゴリズムを開発および適用します。これらのアルゴリズムのトレーニングと最適化には AWS Machine Learning を使用します。

ミッション

2013年に日本で設立された同社は、従来のビットコインマイニングに焦点を当てたソフトマイニングとしてスタートしました。齊藤隆氏のリーダーシップの下、同社は最先端のASICハードウェアを使用して業務を最適化し、最新のテクノロジーを探求し、この分野のイノベーターとしての地位を急速に確立しました。

Soft Miningは人工知能の可能性を認識し、2021年にAIの集中的な研究を開始し、高度なアルゴリズムを統合してSoft Mining AIにブランド名を変更しました。現在、当社は卓越性と持続可能性に尽力する、AIに特化した仮想通貨マイニングの大手企業として世界をリードしています。そしてブロックチェーン技術の未来。



ビジョン

人工知能技術の統合を通じて卓越性と革新性の新たな基準を確立し、業界の持続可能かつ責任ある発展に貢献することで、仮想通貨マイニング分野のリーダーとして世界的に認められること。



Soft Mining の人工知能 (AI) で強化されたビットコイン マイニング AI は、日本やその他の世界的な研究センターから発信された技術進歩の恩恵を受け、さまざまな技術を通じて優れた性能を発揮します。

そのような手法の 1 つは、強化学習 (RL) アルゴリズムの使用です。これにより、マイニング システムが継続的に学習して適応し、最大のパフォーマンスを達成できるようになります。研究では、RL が最適な戦略を生成し、報酬を最大化できることが実証されています。さらに、AI はリアルタイムのデータ分析に採用されており、大量の市場データとブロックチェーン データを処理して、いつ、何をマイニングするかについて、より情報に基づいた戦略的決定をサポートします。

AI を活用 採掘技術

ソフトマイニングAIアプローチのその他の重要な側面には、業界が直面する環境問題に対処するために不可欠な、マイニングハードウェアの最適化、機器のより効率的な使用の実現、エネルギー効率の向上が含まれます。

同社は、AIテクノロジーを採用してビットコインマイニングをより効率的、収益性の高い、持続可能なものにする事でこの革命の最前線に立ち、業界におけるイノベーションとリーダーシップへの継続的な取り組みを反映しています。

AIを活用 採掘技術

01

利益分配

月平均30%。
粗利益 300
1日平均1.2
支払いは70% USDT、30% SAI

直接紹介ボーナス

直接募集した関連会社が投資した金額の7%。

02

03

バイナリボーナス

バイナリ ネットワーク レベル (50% ルール) の
最も弱いセグメントで 10% とボリューム ラン
キングを達成しました。
支払いは70% USDTと30% SAIで行われます

投資収益率 ROI

鉱業 駅

採掘場

ソフトフリー

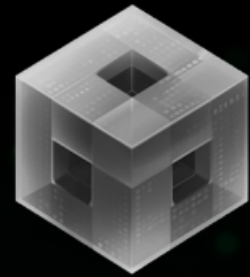

- 初期投資は不要です。
- 返品は保証されません。
- (レベル2までのネットワーク機能を確保)。

ソフトスタート



- (\$100): 低効率ASICマイナーに基づくマイニングパワー

ソフトの基本



- (\$500): Canaan AvalonMiner 1246と同等の採掘能力

柔らかい光



- (1,000 ドル): Bitmain Antminer S17 Pro と同等のマイニングパワー。

ソフトプロ



- (3,000 ドル): Bitmain Antminer S19 と同等のマイニングパワー。

ソフトアドバンス



- (5,000 ドル): MicroBT Whatsminer M30S+ と同等のマイニングパワー。

最低引出額 \$10

採掘ステーション



ソフトプロフェッショナルハード

- (10,000 ドル): Bitmain Antminer S19 Pro と同等のマイニングパワー。
- 月間28%の利益。



ソフトプロフェッショナルハード

- (25,000 ドル): Bitmain Antminer S19 Pro と同等のマイニングパワー。
- 月間28%の利益。



ソフトVIP

- (50,000 ドル): マイニング効率を最大化する Bitmain Antminer S19 Pro ASIC プール。
- 月間利益30%



アントマイナー S19/プロ

Antminers S19 Pro は、ビットコインやその他の類似通貨をマイニングする際の効率と収益性を最大化するように設計された高性能暗号通貨マイナーです。

まず、S19 Pro は処理能力に優れています。Bitmain の最新 ASIC チップを搭載したこれらのマシンは、優れたハッシュレートを実現し、より高いマイニング能力を提供し、マイニング報酬を受け取るチャンスを増やします。

S19 Pro のもう 1 つの利点は、耐久性と信頼性です。厳しい採掘環境で動作するように設計されたこれらのマシンは、長期間にわたって耐久性と一貫したパフォーマンスを提供する高品質のコンポーネントで構築されています。つまり、ダウンタイムが短縮され、採掘者の生産性が向上します。

さらに、S19 Pro は高度にカスタマイズ可能で、さまざまなマイニング シナリオに合わせて最適化できます。電圧調整やオーバークロック設定などの機能により、ユーザーは必要に応じて処理能力と消費電力のバランスを調整し、投資収益率を最大化するようにマシンを柔軟に調整できます。

毎日1回引き出す

5%の手数料
最低引出額 \$25

プラットフォームを通じた自動引き出し
し支払い

お金を引き出す

キャリアの道

マイナー

10,000米ドルの出来高。
最弱の足
賞金：USDTで300米ドル

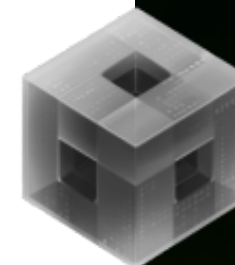

プロスペクター

20,000米ドルの取引量。
最も弱い足。
賞金：USDTで600ドル。



エクストラクター

40,000米ドルの取引量。
最も弱い脚。
賞金：USDTで1000ドル。



ディガー

100,000ドルのボリューム、
最も弱い足を考慮。
賞品：モンブランのペン
またはUSDTで\$ 1000。

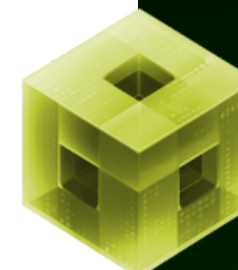

ドリラー

200,000ドルのボリューム、
最も弱い足を考慮して。
賞品：メキシコ旅行、宿泊を含む
またはUSDTで5,000米ドル。



ブラスター

50万米ドルの取引量、
最も弱い足を考慮。
賞品：USDTまたはロレックスで
10,000米ドル。



測量士

出来高150万米ドル、
最も弱い足を考慮。
賞品：メルセデスまたは
USDTで50,000米ドル。

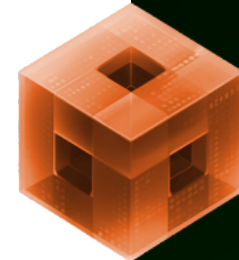

ジオリスト

賞金総額250万米ドル、
最も弱い足を考慮。
賞品：フェラーリまたは
USDTで100,000米ドル。



安全

- 詐欺から抜け出す
- ヒューマンエラー
- ソーシャルエンジニアリング
- アドレスポイズニング
- サプライチェーンのハッキング
- アカウント制御 (ATO)
- 主要なステーブル資産へのアクセス
- 破産した暗号資産へのアクセス

CoinCover

私たちは、Soft Mining AI がすべての投資家向けの投資マシンとその他すべてのものに関して素晴らしいパートナーシップを締結しており、詐欺に対して 100% 保証されているという保険会社を直接、そして非常にうれしく思っています。

保護された資産

私たちは最高かつ最先端のテクノロジーでお客様の資産を保護します。

AIガバナンストークン

ソフトマイニングAI (SAI) トークン

トークンの詳細

シンボル：総供給量

SAI: 5,000,000 トークンの種類

SAI: BEP-20



評価戦略

1

希少性

SAIのトークンはわずか500万枚で供給が限られており、希少性により価値が上昇する可能性があります。特に利益を最適化するためにSAIを必要とする大手鉱山会社からの需要の高まりは、トークンの価値を高める重要な要素です。

2

排他的トランザクションでの使用

SAIトークンは、新しい製品やサービスの購入など、ソフトマイニングエコシステム内の排他的な取引に必要になります。

3

プレセール

SAIコインは事前販売されません。
SAIを入手する唯一の方法は、Soft Mining AIユーザーへの限定特典として入手することです。このアプローチにより、ソフトマイニングAIエコシステムに積極的に貢献して参加した人だけが報酬を得ることができ、コミュニティが強化され、トークンの使用が促進されます。

安心と信頼

1

監査済みのスマートコントラクト

すべてのSAIトークンのスマートコントラクトは、セキュリティと透明性を確保するために、認められた企業によって監査されます。独立した監査により投資家やユーザーに信頼が得られ、契約が堅牢で脆弱性がないことが保証されます。

2

分散型ガバナンス

分散型ガバナンスを導入し、トークン所有者がプロジェクトの主要な決定に参加できるようにします。このアプローチにより、管理が民主化され、プロジェクトの継続的かつ持続可能な開発に対するコミュニティの信頼とコミットメントが高まります。

シンボル 価値の成長

私たちは、コミュニティでの希少性と高い需要を反映して、SAIトークンの価値が時間の経過とともに大幅に増加すると予想しています。

6月25日

SAIの値は15ドルに増加します。

8月12日

SAI値は20ドルに増加します。

10月20日

SAIの値は25ドルに増加します。

12月

打ち上げ

- コミュニティ
- 企業準備金
- チームと創設者
- 開発と研究
- マーケティングとプロモーション

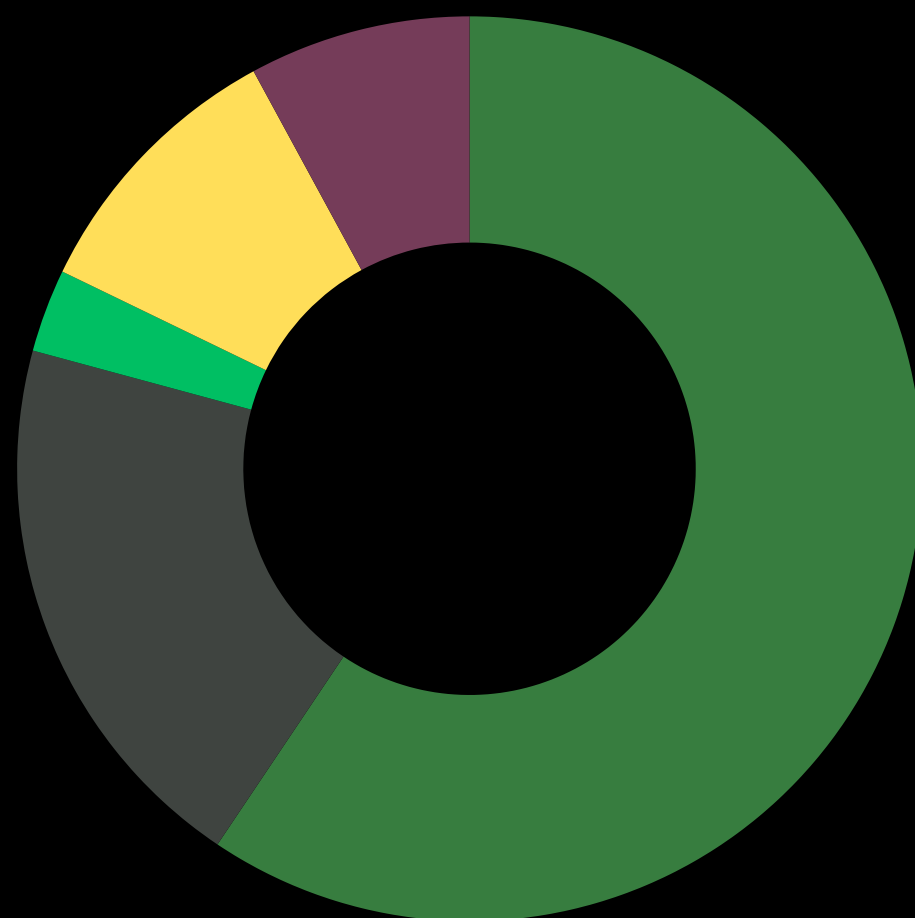

コミュニティ (60%): 3,000,000 SAI

Soft Mining AI ユーザーと株主に直接配布され、エンゲージメントとロイヤリティが強化されます。

- Fase 01 (オンライン アゴラ): 1,000,000 SAI -
0xE079a6E3e60d6940721c6E60eDfe734437cfc5b8
- フェーズ 02 (フェーズ 01 の終了までブロック): 1,000,000 SAI -
0xf0c190A623a3323F84Eaed95b0E4C5389246258e
- フェーズ 03 (フェーズ 02 の終了までブロック): 1,000,000 SAI -
0x561dCa00bD5f6A5138fc823a833CEEE7881317A6

法人準備金 (20%): 1,000,000 SAI -

0x957dD1BF41c964F04C87BF4b7Fd51dA2914DE164

将来の資金調達、戦略的パートナーシップ、エコシステムの拡大のために予約されています。

- チームと創設者 (2.5%): 125,000 SAI -
0x957dD1BF41c964F04C87BF4b7Fd51dA2914DE164
- チームの利益と会社の長期目標を一致させるために、2年間固定されます。

チームと創設者: 125,000 (2.5%) -

0x957dD1BF41c964F04C87BF4b7Fd51dA2914DE164

- チームの利益と会社の長期目標を一致させるために、2年間固定されます。

開発と研究 (10%): 500,000 SAI -

0xF1bbaF0D0Bc9b03E0ac59F15Dcc22544c959BeB8

AIとセキュリティを備えたマイニングソフトウェアの継続的な改善に資金を提供することを目的としています。

- AIとセキュリティを備えたマイニングソフトウェアの継続的な改善に資金を提供することを目的としています。

マーケティングおよびプロモーション (7.5%): 375,000 SAI -

0x3f9ad0Cc8770c4590774D146362Be7652A5bb097

- マーケティングキャンペーン、新規ユーザーの獲得、インセンティブに使用されます。

リスト バググの中

12月に、ソフトマイニングAIトークンは次の取引所に上場され、その範囲が拡大され、グローバルコミュニティの取引が容易になります。



評価 投影

私たちはSAIの価値を高めるための野心的な計画を持っています。取引所に上場してから2か月後、トークンの価値は30,000%以上増加すると予測しています。この評価は、トークンの実用性、コミュニティでの採用、大手鉱山会社との戦略的パートナーシップに関する当社のビジョンに根拠があります。



初のマイニングに特化した人工知能 コイン

Soft Mining AI Token (SAI) は、世界初のマイニングに焦点を当てた人工知能コインとして暗号通貨の分野を開拓します。このイノベーションは大きな競争上の優位性をもたらし、採掘事業が AI テクノロジーとの高度な統合の恩恵を受けられるようになり、効率と利益が向上します。

大手鉱山会社による採用

毎月数十億ドルを動かす大手鉱山会社は、利益を増やすために SAI 通貨を使用する必要がある。SAI が提供する AI テクノロジーは、運用の最適化、コストの削減、生産性の向上を可能にし、現代のあらゆる採掘作業にとって不可欠なツールとなっています。

希少性と高い需要

SAI トークンの量は非常に限られており、利用できるトークンは 500 万個のみです。このうち 300 万は Soft Mining AI ユーザー株主に分配され、残りの 200 万はスマート コントラクトにロックされます。この希少性が、トークンの高い需要と複数回の使用と相まって、供給が需要を大幅に下回るダイナミクスを生み出し、SAI の価値を高めます。

需要と供給の法則

需要と供給の法則は、市場の入手可能性と需要に基づいて資産の価格を決定する基本的な経済原則です。SAI の場合、供給はわずか 500 万トークンと非常に限られていますが、需要は数十億ドルのマイニング市場によって動かされており、そこでは誰もが所有できない通貨を誰もが望んでいます。この希少性により、SAI は貴重で望ましいリソースとなっています。



ロードマップ

IAMSOFMING.TV が生放送中

です

Soft Mining で起こっているすべてのことをリアルタイムで公式ストリーミングし、ユーザーが同社とそのテクノロジーにリアルタイムで接続できるプラットフォームです。バックオフィスからライブ配信します。

日付: 2024 年 8 月 8 日

最初の学期:

- 。ガバナンストークンの起動:
- 。Soft Minig AI ガバナンス トークンは 2024 年 4 月に正式に開始されます。
- 。プラットフォーム上での投票およびコミュニティ参加機能の実装。
- 。採掘インフラの拡張:
- 。新しい高効率 ASIC マシンによるマイニング能力の向上。
- 。エネルギー効率を向上させるためのデータセンターの最適化。

2024

2024

2024

EXCHANGE GEMINI のローンチ

AI ベースの取引所は 2021 年から開発中で、地球上初の AI ベースの取引所です。同社の欧州本社でロンドン証券取引所を開設。

日付: 2024 年 11 月 15 日。

後半:

- 。トークンマーケティングキャンペーン:
- 。ガバナンス トークンを促進するためのグローバル マーケティング キャンペーンを開始します。
- 。トークンの認知度を高めるための暗号通貨イベントやカンファレンスへの参加。
- 。戦略的パートナーシップの構築:
- 。テクノロジー企業や暗号通貨企業とのパートナーシップの確立。
- 。AIとマイニングのイノベーションに向けた研究機関との連携。

ロードマップ

ベトナムと中国で土地を購入

2025年1月5日: 当社のAIテクノロジーに基づく将来のマイニング施設の建設が開始されます。

2025年2月20日: ベトナムと中国で採掘施設の建設が開始されます。

最初の学期:

- 。アジアの取引所に上場:
- 。Bybit、MAXC、OKXなどのアジアの著名な取引所にトークンが上場されています。
- 。トークンの安定性を確保するための流動性戦略の実装。
- 。マイニングテクノロジーの最新情報:
- 。マイニング効率を向上させるためのAIアルゴリズムの新しいバージョンのリリース。
- 。マイニングプラットフォームの高度な機能の導入。

2025

2025

2025

ドバイ設立1周年

5,000人以上のリーダーがアトランティス・リゾートで10日間。

ソフトマイニングATMの開始: 各国で仮想通貨を引き出すためのATM。2025年7月6日。

ベトナムと中国で鉱山施設の建設が完了。2025年11月9日。

後半:

- 新しい市場への拡大:
- 。アジア以外の市場でソフトマイニングAIの拡大を開始。
- 。新しい市場における現地の需要や規制に合わせてサービスを適応させます。
- 。持続可能性と社会的取り組み:
- 。再生可能エネルギーの利用など持続可能性プロジェクトの実施。
- 。地域コミュニティをサポートする社会的責任プログラムの開始。

ロードマップ

▶ 2026年2月25日にベトナムで採掘施設が正式に開始されます。

2026

2026

2026

▶ 2026年3月5日、中国の採掘施設。

▶ **統合と世界的な成長:**

- 。 Soft Mining AI の世界的なプレゼンスを強化し、新たな市場への継続的な拡大を実現します。
- 。 AI テクノロジーの継続的な改善と採掘業務の最適化に焦点を当てます。
- 。 新しい製品とサービスの開発:
- 。 仮想通貨マイニングとAIに関連する新製品とサービスの発売。
- 。 この分野における技術的リーダーシップを維持するための研究開発への投資。

カード Soft Mining AI

制作・販売

Soft Mining AI カードは、当社のエコシステムの重要なコンポーネントであり、SAI トークンの日常的な使用とユーザーの生活への統合を促進するように設計されています。このカードは現在テスト段階にあり、成長するコミュニティの需要に応えるために大規模に生産される予定です。

投げるために

10月から12月までの期間中、すべてのアクティブなSoft Mining AIユーザーにカードが届き、コインの正式な発売に合わせてカードの使用を開始できるようになります。Soft Mining AI カードは、SAI トークンの使用をさまざまな日常活動にシームレスに統合し、高速かつ安全な取引を可能にします。

使いやすい

SAI トークンを使用した高速かつ安全なトランザクションが可能になります。

完全な統合: 専用の Soft Mining AI 製品およびサービスの購入に使用できます。

高度なセキュリティ

ユーザーの資産を守るための最先端テクノロジーを搭載。

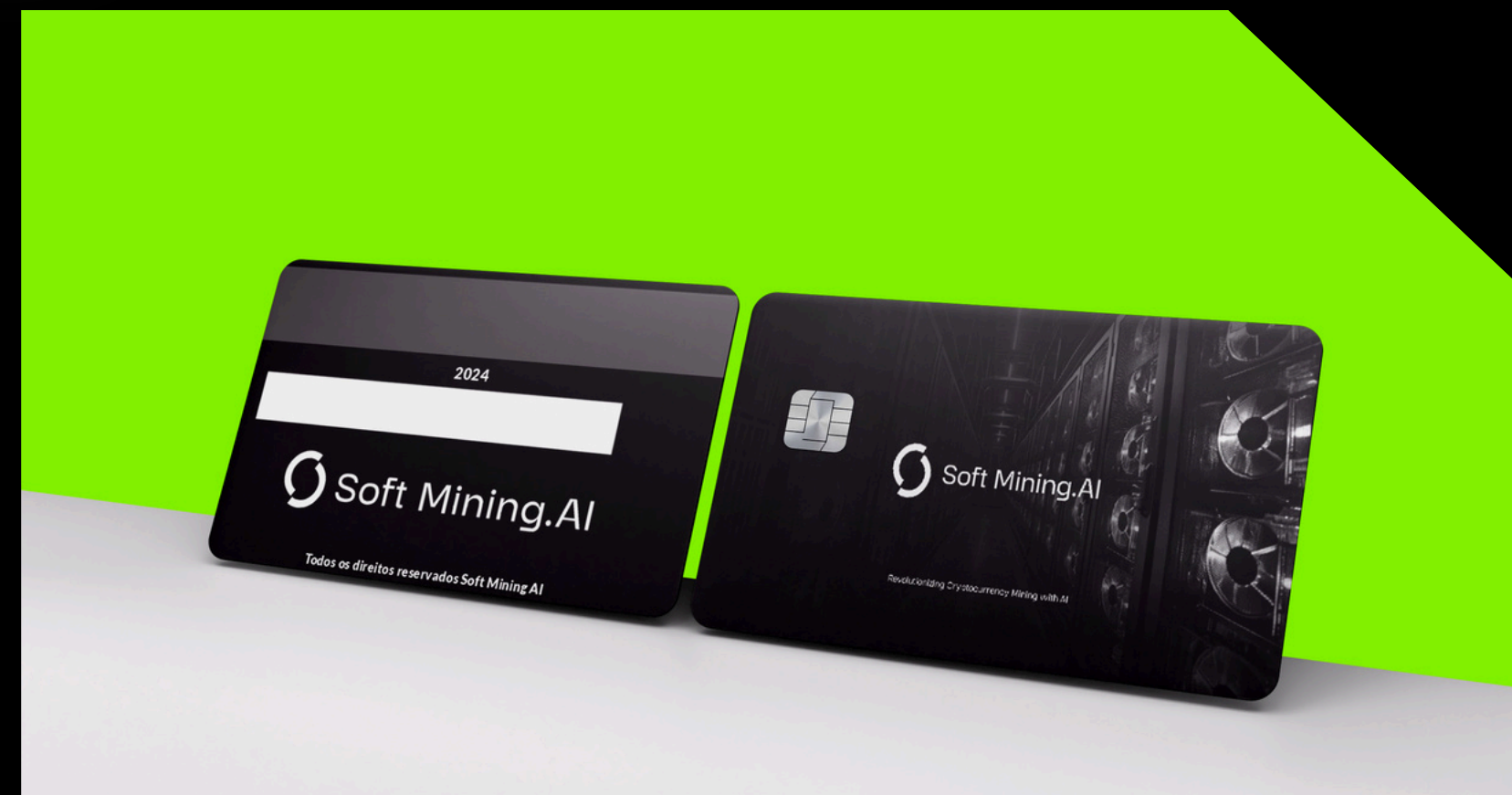

暗号通貨
マイニング革命に

 **Soft Mining.AI**

WWW.SOFTMINING.AI.IO